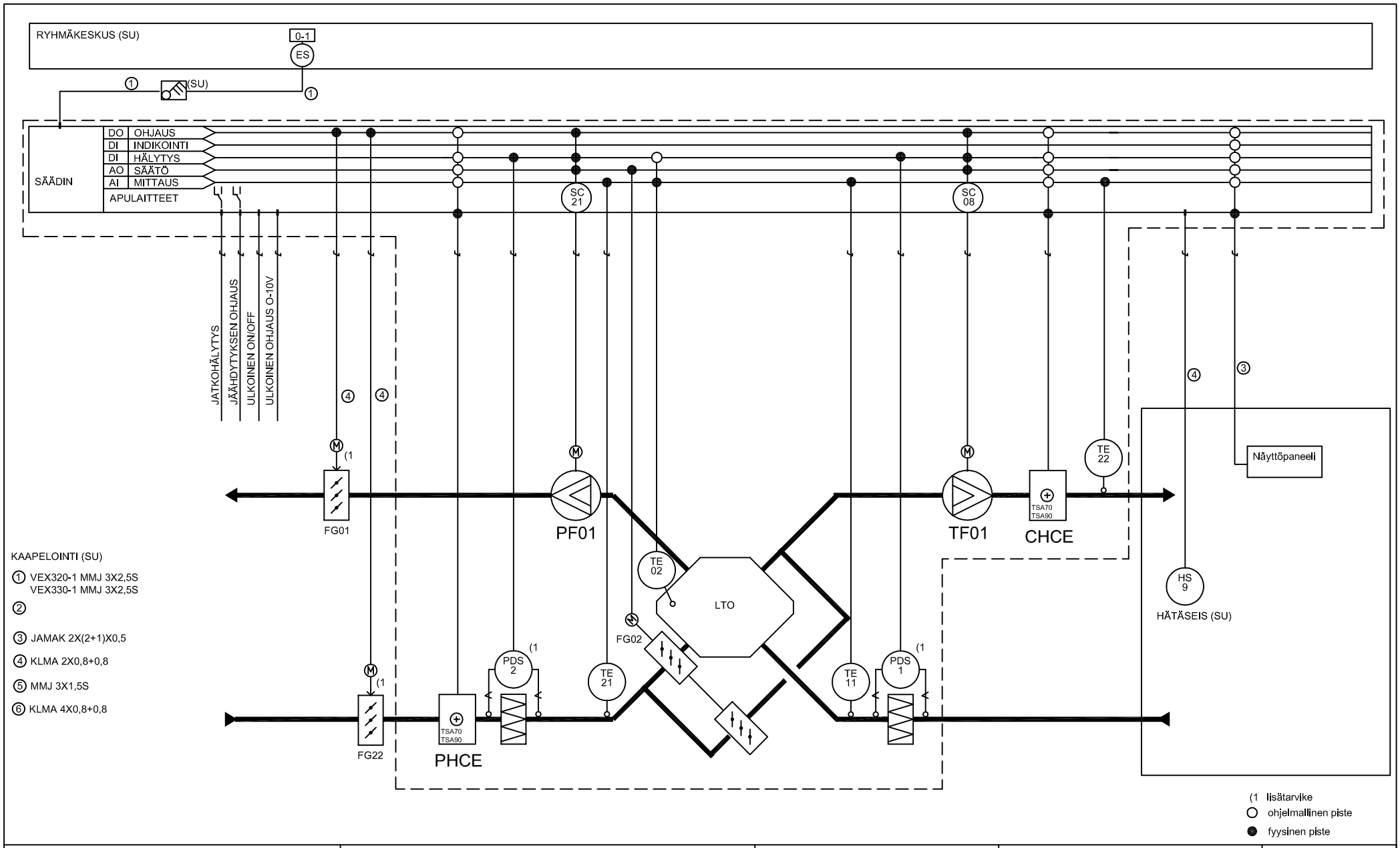

EXHAUSTO Suomi puh. 045-113 2628
Nummiperkontie 21 fax. 02-432 0013
21250 MASKU

Toimintakaavio
VEX 320 JA VEX 330
PHCE + CHCE

Piirustus 3.4.1
Sivu 1/2