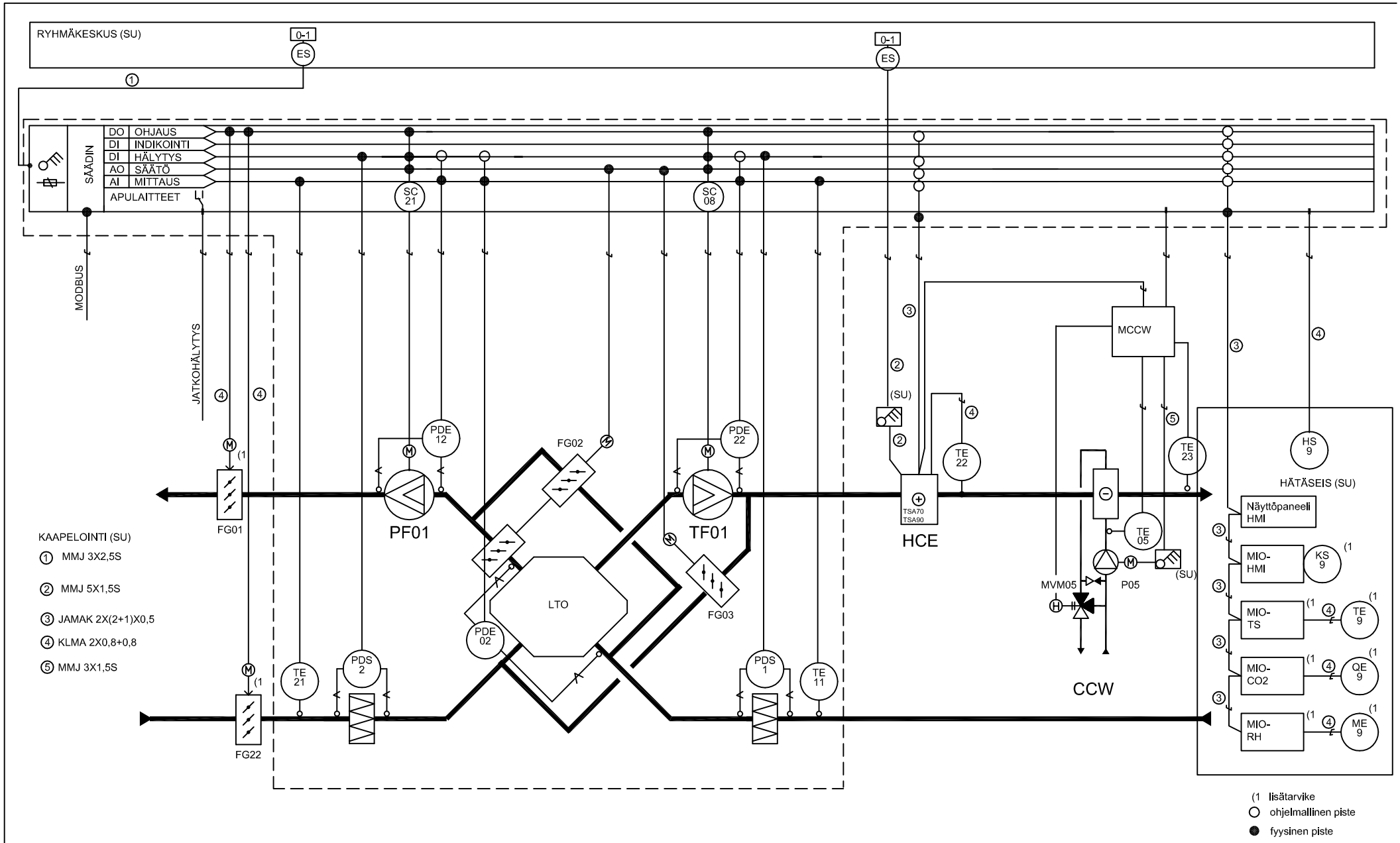

EXHAUSTO Suomi puh. 045-113 2628 Nummiperkontie 21 fax. 02-432 0013 21250 MASKU		Toimintakaavio VEX 340 HCE + CCW	Piirustus 3.5.2 Sivu 1/2