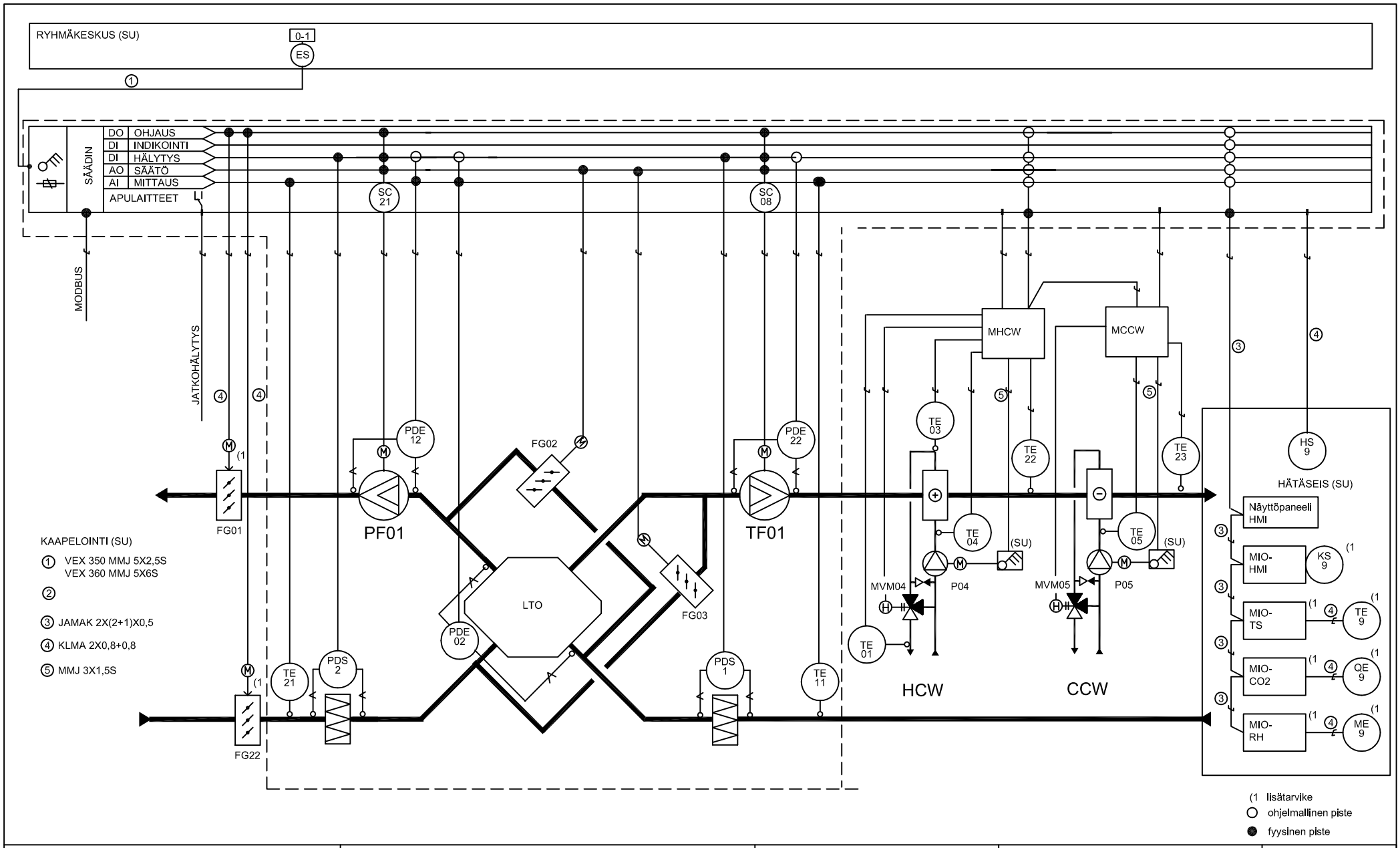

EXHAUSTO Suomi puh. 045-113 2628
Nummiperkontie 21 fax. 02-432 0013
21250 MASKU

Toimintakaavio
VEX 350, 360 HCW + CCW

Piirustus 3.6.2
Sivu 1/2